

清秋の候、皆さま方におかれましては益々ご健勝のこととお喜び申し上げます。

日ごろ、当院の地域連携にご理解とご協力を賜り感謝申し上げます。



* 泌尿器科からのお知らせ *



当院泌尿器科では、令和元年10月1日より新規レーザー治療（前立腺肥大症に対するツリウムによるレーザー蒸散術 及び 尿路結石に対する新世代ホルミウムヤグレーザーによる内視鏡下碎石術）装置を導入いたしました。

今後とも地域医療に貢献できればと考えておりますので、いつでもお申し付けいただければ幸いです。

泌尿器科部長

ひらばやし あつし
平林 淳

【外来日】

月～金曜日

【資格】

日本泌尿器科学会 専門医・指導医、
AMS社認定 PVP トレーナー（前立腺肥大症レーザー治療）



ツリウムヤグレーザー CyberTM



ホルミウムヤグレーザー QuantaLitho

* 入院前支援始めます *

当院では、10月1日より、予約入院となる患者さんが安心して入院生活を送れるように、入院前から入院支援看護師が中心に診療の支援をいたします。なお、当日入院、緊急入院の患者さんへ入院の時から支援の体制を図り、地域の皆さんと連携をしていきます。

入院支援看護師は、入院生活におけるオリエンテーション、服薬中の薬の確認等を入院前に実施します。事前に患者さんの状態を把握し、入院前の生活背景を伺い、患者さん一人ひとりに応じた入院治療及び看護が提供できるように努めます。

また、退院困難な患者さんに対して退院後、早期に住み慣れた地域で療養や生活を継続できるように、院内多職種、関係機関とも連携し、入院前から退院まで一貫した支援を行います。

患者さん・ご家族のサポート
いたします。
よろしくお願いいたします。



* 骨密度検査のご案内 *



当院では2018年2月に骨密度装置の更新を行い、腰椎、大腿骨での検査が可能となっております。これらの部位の検査は、骨粗鬆症学会で推奨されており、精度が高く、再現性が高いと言われております。

検査の予約日は、午前は毎日、午後は月曜日と金曜日の週2回です。

検査時間は、10～15分ほどです。当日検査終了後、患者様へはイラスト付きの測定結果をお渡しいたします。紹介元の先生方には、患者様と同じ形式と詳細な結果を郵送いたします。是非、ご利用ください。

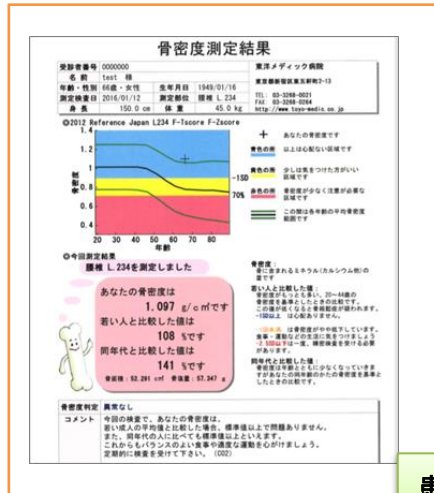

患者様用

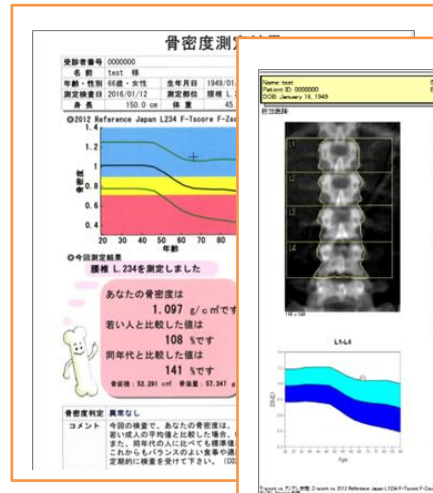

紹介元の先生方用

検査の予約日		予約時間
午前	月～金	9:00～11:00
午後	月・金	13:30～16:00

【骨密度検査のお問合せ先】

地域医療連携室 052-892-1334 (直)
平日 9:00～18:00、土曜日 9:00～12:00



* 緑市民病院「安心連携カード」のご案内 *



安心連携カードは、診療所等の患者さんについて個別に事前登録し、情報を共有化することで、緑市民病院が急な受診、入院をスムーズに受け入れるシステムです。

事前に患者さんの情報を共有することにより、時間外や夜間、診療所等がお休みの際も含め、24時間、緑市民病院が対応させていただきます。かかりつけ医の先生のご負担が減り、患者さんやご家族の安心になればと思います。

【登録について】

患者さんの同意と、治療方針についてかかりつけ医の先生のご意向をお伺いし、登録のご説明をいたします。なお、情報共有するために、3カ月単位で、患者さんの情報提供が必要となります。

詳細につきましては、診療所にお伺いしてご説明いたしますので、地域医療連携室までお気軽にお問い合わせください。

【お問合わせ窓口】 地域医療連携室

TEL: 052-892-1334 FAX: 052-892-1315
月曜日～金曜日: 9:00～18:00
土曜日: 9:00～12:00 (祝日・休診日は除く)

