

初秋の候、皆さま方におかれましては益々ご健勝のこととお喜び申し上げます。
日ごろ、当院の地域連携にご理解とご協力を賜り感謝申し上げます。



* 当院 院内デイケアの取り組み *

当院では、平成 30 年 2 月 21 日より、週一回一時間程度、入院患者様を対象に院内デイケア『陽だまり』を開催しております。
患者様の入院生活をもっと活動的で、生活のリズムを整え夜間もぐっすり眠れるような取り組みをしたいという病棟看護師の熱い思いの中、始めました。
まずは、音楽を流しながらラジオ体操を実施！次に自己紹介！患者様の意外な一面に出会い、笑顔あふれる一時を、スタッフとともに過ごしております。
さて、今回、
①7月24日(水)、②8月14日(水)の院内デイケアの様子をご報告いたします。

名古屋市立緑高等学校和太鼓部の演奏会

7月24日(水)に、名古屋市立緑高等学校和太鼓部による演奏会を開催しました。とどろきわたるような迫力のある太鼓の音を体を感じながら、素晴らしい演奏を楽しみました。「この1時間、膝の痛みを忘れていた」「昔、こうやって太鼓をたたいていたんだよ」とご満悦の患者様の笑顔を垣間見ることができました。



夏祭り



8月14日(水)に、“夏祭り”を開催しました。盆踊り、金魚すくい、輪投げ、風船釣り、的当てを行いました。





* 骨密度検査のご案内 *

当院では2018年2月に骨密度装置の更新を行い、腰椎、大腿骨での検査が可能となっております。これらの部位の検査は、骨粗鬆症学会で推奨されており、精度が高く、再現性が高いと言われております。

検査の予約日は、午前は毎日、午後は月曜日と金曜日の週2回です。

検査時間は、10～15分ほどです。当日検査終了後、患者様へはイラスト付きの測定結果をお渡しいたします。紹介元の先生方には、患者様と同じ形式と詳細な結果を郵送いたします。是非、ご利用ください。

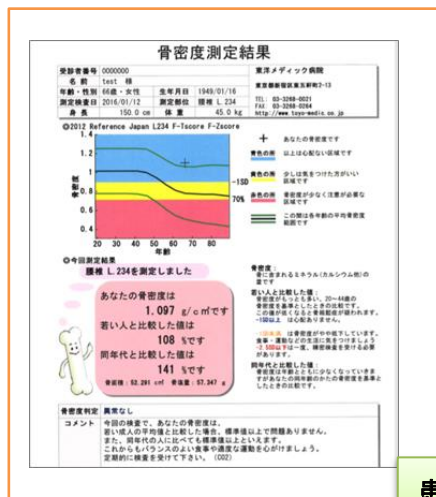

患者様用



紹介元の先生方用

| 検査の予約日 | | 予約時間 |
|--------|-----|-------------|
| 午前 | 月～金 | 9:00～11:00 |
| 午後 | 月・金 | 13:30～16:00 |



【骨密度検査のお問合せ先】
 地域医療連携室 052-892-1334 (直)
 平日 9:00～18:00、土曜日 9:00～12:00

* 緑市民病院「安心連携カード」のご案内 *

安心連携カードは、診療所等の患者さんについて個別に事前登録し、情報を共有化することで、緑市民病院が急な受診、入院をスムーズに受け入れるシステムです。

事前に患者さんの情報を共有することにより、時間外や夜間、診療所等がお休みの際も含め、24時間、緑市民病院が対応させていただきます。かかりつけ医の先生のご負担が減り、患者さんやご家族の安心になればと思います。

【登録について】

患者さんの同意と、治療方針についてかかりつけ医の先生のご意向をお伺いし、登録のご説明をいたします。なお、情報共有するために、3カ月単位で、患者さんの情報提供が必要となります。

詳細につきましては、診療所にお伺いしてご説明いたしますので、地域医療連携室までお気軽にお問い合わせください。

【お問合わせ窓口】 地域医療連携室
 TEL: 052-892-1334 FAX: 052-892-1315
 月曜日～金曜日: 9:00～18:00
 土曜日: 9:00～12:00 (祝日・休診日は除く)

