

残暑の候、皆さま方におかれましては益々ご健勝のこととお喜び申し上げます。  
日ごろ、当院の地域連携にご理解とご協力を賜り感謝申し上げます。



### \* 「ふれあい看護フォーラム」出展のご報告 \*

**ふれあい看護フォーラム**  
令和元年6月25日(火) 10:00~15:00  
会場 ヒルズウォーク徳重ガーデンズ 1階ヒルズコート

**相談に  
行こう!**

★先着で粗品  
プレゼント★

健康測定コーナー  
血圧・体脂肪・血管年齢  
骨密度・酸素飽和度  
肺機能・認知症チェック  
など

リハビリコーナー  
理学療法士による  
「転ばない為の  
リハビリ体操!」  
体験してみませんか?!

相談コーナー  
栄養士  
リハビリスタッフ  
訪問看護師  
による  
無料相談会!

医師・看護師体験  
小学生以下対象  
お子様用の  
医師・看護師白衣体験  
写真撮影も出来ます!

フルーフードプレゼント!

全て無料で体験  
相談いただけます!

(医)純正会 名古屋市立緑市民病院 ☎052-892-1331 緑市民病院

今年も、『ふれあい看護フォーラム』を6月25日(火)ヒルズウォーク徳重ガーデンズで開催しました。昨年は160名の地域の皆さまにご参加いただきましたが、今年は238名ものご参加をいただき、大盛況のうちに終わることができました。なかでも、「血圧、酸素飽和度、血管年齢、骨密度、肺機能チェック」などの健康測定コーナーが賑わっていました。今後も、地域の皆さまの健康を考える機会に一翼を担えれば嬉しく思います。



# \* 骨密度検査のご案内 \*



当院では2018年2月に骨密度装置の更新を行い、腰椎、大腿骨での検査が可能となっております。これらの部位の検査は、骨粗鬆症学会で推奨されており、精度が高く、再現性が高いと言われております。

検査の予約日は、午前は毎日、午後は月曜日と金曜日の週2回です。

検査時間は、10～15分ほどです。当日検査終了後、患者様へはイラスト付きの測定結果をお渡しいたします。紹介元の先生方には、患者様と同じ形式と詳細な結果を郵送いたします。是非、ご利用ください。

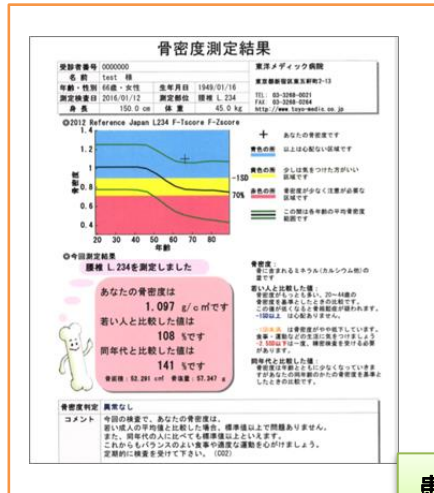

患者様用

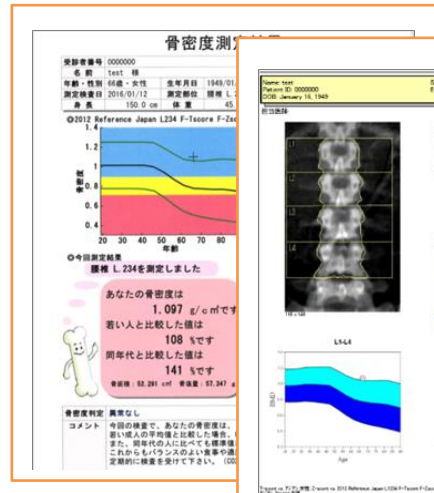

紹介元の先生方用

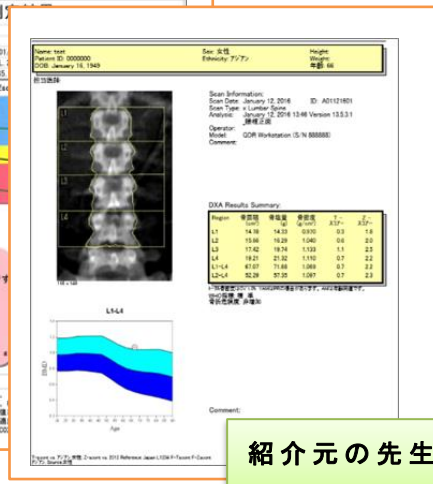

検査の予約日		予約時間
午前	月～金	9:00～11:00
午後	月・金	13:30～16:00

\*8月より、水曜日→金曜日に変更になりました。



## 【骨密度検査のお問合せ先】

地域医療連携室 052-892-1334 (直)  
 平日 9:00～18:00、土曜日 9:00～12:00

# \* 緑市民病院「安心連携カード」のご案内 \*

安心連携カードは、診療所等の患者さんについて個別に事前登録し、情報を共有化することで、緑市民病院が急な受診、入院をスムーズに受け入れるシステムです。

事前に患者さんの情報を共有することにより、時間外や夜間、診療所等がお休みの際も含め、24時間、緑市民病院が対応させていただきます。かかりつけ医の先生のご負担が減り、患者さんやご家族の安心になればと思います。

## 【登録について】

患者さんの同意と、治療方針についてかかりつけ医の先生のご意向をお伺いし、登録のご説明をいたします。なお、情報共有するために、3カ月単位で、患者さんの情報提供が必要となります。

詳細につきましては、診療所にお伺いしてご説明いたしますので、地域医療連携室までお気軽にお問い合わせください。

## 【お問合わせ窓口】 地域医療連携室

TEL: 052-892-1334 FAX: 052-892-1315  
 月曜日～金曜日: 9:00～18:00  
 土曜日: 9:00～12:00 (祝日・休診日は除く)

